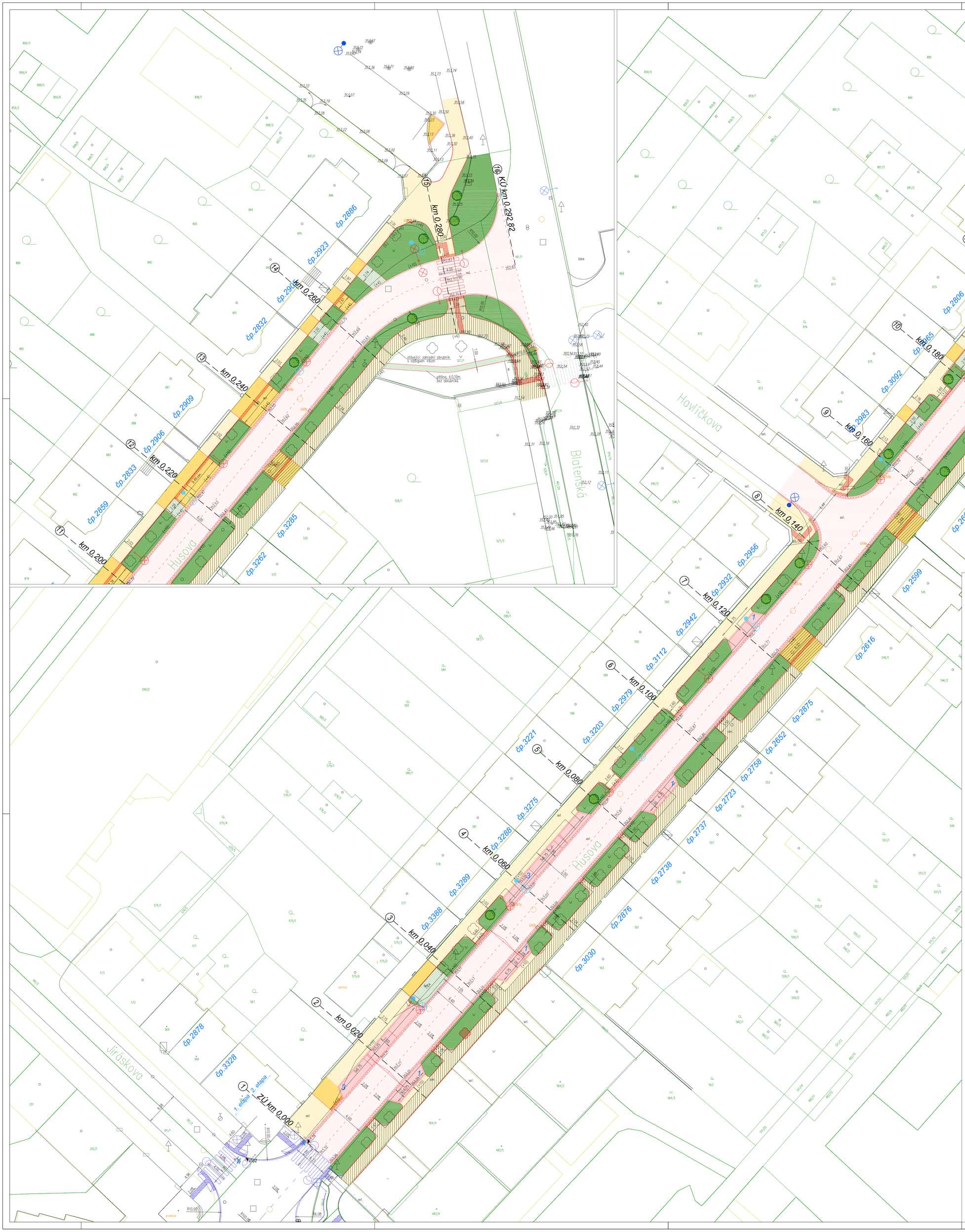

LEGENDA

	komunikace – asfaltobeton	1932m²
	parkování – voděpropustná dlažba	151m²
	přejezdový chodník – betonová dlažba	210m²
	stávající přejezdový chodník – bet.dlažba – výšková úprava	147m²
	chodník – betonová dlažba	755m²
	stávající chodník – betonová dlažba – výšková úprava	680m²
	úpravy pro nevidomé – červená reliéfní zámková dlažba	
	propojení pro OA – plastová zatravňovací dlažba	50m²
	pěšina – šlapáky	25m²
	zeleň	
361,05	výšky na komunikaci	
(+2), (+4), (+10)	nášlap obrubníků	
12 km 0,220	staničení, místa příčných řezů	
2,0%	příčný sklon	
	stávající lampy VO – rušené	
	nové lampy VO	
	nové lampy pro osvětlení přechodu	
UV9a	stávající UV – beze změny	
	stávající stromy	
	nové stromy – 13ks Prunus serrulata "Amanogawa"	
	přídlažba	
	nové konstrukce – 2. etapa	
	konstrukce – 1. etapa	
	1ks stromu ke kácení – bude upřesněno v průběhu stavby bude nahrazen Prunus serrulata "Amanogawa"	

CELKEM 10 PARKOVACÍCH MÍST

SINGS

vypracoval	kreslil	odpovědný projektant	SINGS projekční ateliér s.r.o. Škroupova ul. 1059 430 01 Chomutov tel.: 474 626 074 e-mail: sings@sings.cz
KOLLARČÍKOVÁ	HP 1050 C	Ing. KOLLARČÍKOVÁ	
kraj: ÚSTECKÝ	obec: CHOMUTOV	investor: STATUTÁRNÍ MĚSTO CHOMUTOV	
akce: REKONSTRUKCE ULICE HUSOVA V ÚSEKU JIRÁSKOVA - BLATENSKÁ -2. ETAPA - k.ú. Chomutov 2		datum: 04/2019	stupeň: SP
		formát: 15 x A4	číslo výkresu: D.1.1.2.a
výkres: D.1.1. Komunikace a zpevněné plochy SITUACE		měřítko: 1 : 250	